

ASD ACT REGGIO 2004

CAMPIONATO ITALIANO

F.I.S.C.T. A SQUADRE

DI CALCIO TAVOLO



26 - 27 APRILE 2025

A.S.D. Associazione Calcio Tavolo REGGIO 2004
Via Spagnolio, 1 H - 89128 Reggio Calabria (RC)
C.F. 92045240808



IL SUBBUTEO CLUB REGGIO CALABRIA con la collaborazione dell'Associazione Arci Samarcanda e della FEDERAZIONE ITALIANA SPORTIVA CALCIO TAVOLO, è lieta di organizzare il

Campionato Italiano a squadre

SERIE D GIRONE SUD

che si svolgerà sabato 26 e domenica 27 aprile presso il salone dell'Associazione "Arci Samarcanda".

FORMULA

La competizione prevede un girone unico "all'italiana" con programma (turni di gioco, arbitraggi, ecc.) definito dalla Federazione e comunicato successivamente ad ogni Club partecipante.

Il torneo si disputerà su 12 campi con panni e porte Extreme Work.

PROGRAMMA

La competizione avrà inizio sabato 26 aprile all'orario che verrà comunicato successivamente in base al programma di gioco con ritrovo e riunione tecnica precedente al calcio d'inizio. Si riprenderà domenica 27 aprile con inizio alle ore 9.00.

MATERIALI

Gli incontri si disputeranno su campi con panni Extreme - Pitch e porte EW in metallo. Le palline sono a carico dei partecipanti.

Ai sensi del Regolamento FISCT ad ogni partecipante è fatto obbligo di presentarsi alle gare in abbigliamento sportivo, con la divisa del Club di appartenenza.

LOCATION

Il torneo si disputerà presso il salone dell'Associazione "Archi Samarcanda" in via E. Cuzzocrea n. 11, Reggio Calabria.

COME RAGGIUNGERCI

Treno e Aereo

La Stazione Centrale delle ferrovie si trova a 5 minuti di auto dalla Location, in Piazza Garibaldi alla fine del Lungomare cittadino.

L'aeroporto "T. Minniti" si trova a sud della città a circa 15 minuti in auto dalla location.

Auto

Per chi arriva in auto, prendere la circovallazione cittadina dall'autostrada A2 indicazioni per Taranto e successivamente prendere l'uscita Reggio Centro

(https://maps.app.goo.gl/9qicASApQeRPf7fM9?g_st=com.google.maps.preview.copy) di seguito mappe esplicative:

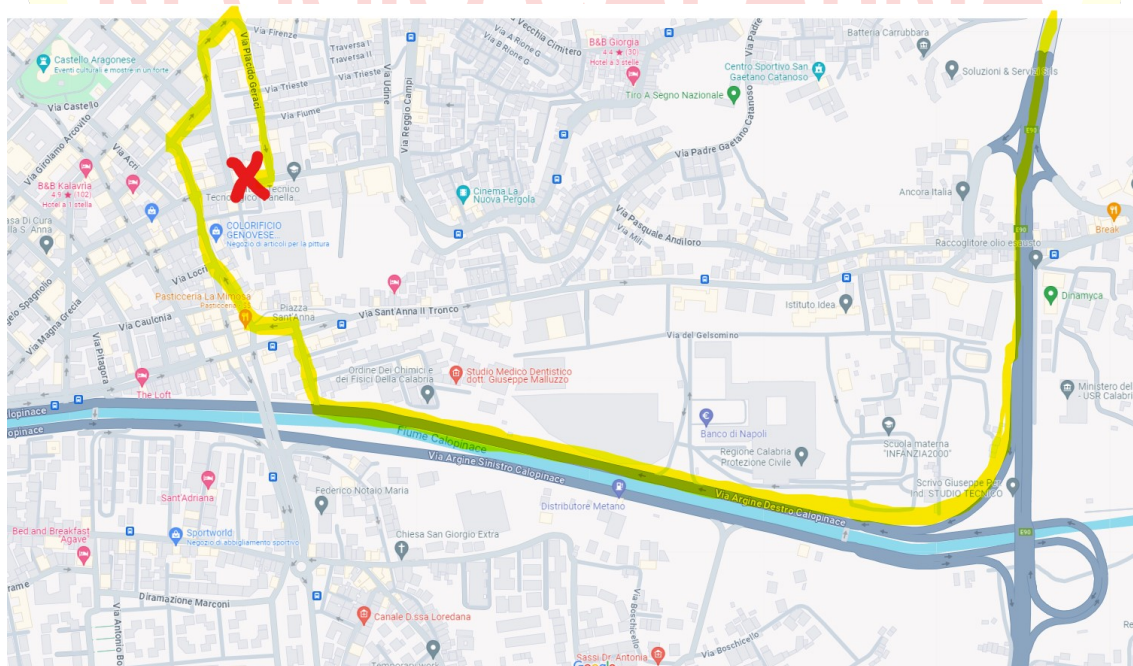

RISTORAZIONE

Durante la due giorni del torneo sarà disponibile un punto di ristoro all'interno della struttura con la possibilità di consumare bevande e un bar convenzionato a 10 metri dalla location, ove consumare rosticceria e panini.

DISPOSIZIONI FINALI

Ogni squadra partecipante è tenuta ad osservare tassativamente gli orari di gioco riportati nel programma ufficiale della manifestazione (che verrà inviato non appena disponibile). Eventuali rifiuti ad arbitrare gli incontri o l'assenza al proprio turno di arbitraggio costituiranno oggetto di rilievo disciplinare.

Ogni comunicazione ufficiale riguardante la manifestazione sarà resa nota tramite oltre che dal Dip. Sport FISCT anche sulla chat Whatsapp ove sono presenti i responsabili di ogni club.

SUPPORTO

Se avete necessità di aiuto per raggiungere la location o per qualsiasi altra necessità, potete contattarci via email actreggio2004@gmail.com o via telefono ai numeri 3204304809 (Nino), 3388460503 (Pasquale), 3394011896 (Pietro).

Di seguito allegate le convenzioni alberghiere.

RICORDIAMO CHE SE CI FOSSERO ULTERIORI CONVENZIONI SARANNO COMUNICATE NELLA CHAT WHATSAPP "SERIE D GIRONE SUD" E CHE AL DI FUORI DA TALI CONVENZIONI VI SONO MOLTISSIMI ALTRE OFFERTE CONVENIENTI FACILMENTE RICONTRABILI SU INTERNET.

PELLICANO GUEST HOUSE

Sconto del 10% sul prezzo minimo di listino del nostro sito con pagamento anticipato a 7 giorni prima dell'arrivo (bonifico, carta, paypal) con soggiorno minimo 2 notti (visto il lungo ponte), al momento abbiamo a disposizione 2 matrimoniali/doppie e una quadrupla..

Nel prezzo è incluso*:

la pulizia giornaliera, il cambio biancheria bagno, le camere sono dotate di doppi materassi, doppi cuscini, climatizzatore, wi-fi, tv 32/40" lcd con sky cinema e calcio, free Wi-Fi, asse da stiro, set cortesia bagno, frigo bar con acqua minerale gratuita di benvenuto, cassaforte, macchina nespreso in camera, con relative cialde, e tè e pasticcini nella lobby a disposizione.

Tutte le sistemazioni hanno bagno in camera. A disposizione anche garage gratuito** per i nostri ospiti (che si trova a 3 minuti a piedi/200 metri, il nostro consiglio è posteggiare sotto la struttura e scaricare i bagagli e poi raggiungere il garage) e parcheggio pubblico gratuito sotto la struttura.

**per motivi di sicurezza, per poter usufruire del parcheggio coperto e custodito, bisogna lasciare le chiavi del veicolo al custode del garage.

*Colazione costa 6 € per persona e per notte se non inclusa e viene servita in camera dalle 7.45 alle 10.30.

Se le serve un taxi può chiamare - solo prima della sua partenza - a nome della struttura, la Sig./il Sig. Marciànò al numero 340 80.55.363/338.82.02.865, mentre per eventuali dubbi mi può chiamare ai numeri in firma.

Check-in dalle ore 14.00 - Check-out fino alle ore 10.30

NON È NECESSARIO COMUNICARE ORARIO DI ARRIVO, A MENO CHE QUESTO NON SIA DOPO LE 23.00. NOI SIAMO SEMPRE QUI.

(È possibile lasciare le valigie in caso di arrivi anticipati o partenze posticipate)

Si accettano pagamenti con carta di credito o bancomat, si rilascia ricevuta o fattura.

Per ulteriori informazioni mi può contattare a questa mail oppure ai numeri in firma.

Cordiali saluti e grazie per la scelta, a presto.

Lorenzo.

Noi siamo qui:

Via paolo pellicano 8/b, 89128, Reggio Calabria

<https://goo.gl/maps/BDG4inK6DPZe8pd1A>

Il garage si trova qui:

GP Autorimessa e gestione parcheggi REGGIO CALABRIA

Via Placido Geraci, 37, 89100 Reggio Calabria RC

<https://goo.gl/maps/f97fUdsn4iv>

HOTEL LUNGOMARE



La struttura mette a disposizione le seguenti camere

- 1 stanza tripla
- 11 stanze matrimoniali
- 3 stanze singole
- 5 stanze quadruple (letto matrimoniale/doppio con letti separati + 2 letti a castello)

- € 30 a persona per notte in camere multiple, prima colazione inclusa (esclusa tassa di soggiorno)

- Tassa di soggiorno è pari a € 2,00 a persona a notte

Di seguito le nostre politiche di cancellazione per gruppi (aggiornate) :

- cancellazione gratuita fino a 15 giorni prima della data prevista di arrivo;
- addebito del 30 % del totale per cancellazioni da 14 a 5 giorni prima della data prevista di arrivo;
- addebito del 100 % per cancellazioni da 4 giorni prima della data prevista di arrivo o in caso di No-Show.

attendo conferma

Cordiali saluti

Ufficio Prenotazioni

Madalina

Lungomare Hotel srl

Viale Genoese D. Zerbi 13/B

89123 Reggio Calabria - Italy

Tel. + 39 0965 20486

P.I. 02811090808

B&B DEGLI OTTIMATI

Le tariffe che possiamo CONVENZIONATE sono le seguenti:

Camera con bagno (uso singola o doppia) euro 40,00 notte

Bilocale con bagno e angolo cottura (uso singola o doppia) euro 50 notte
(eventuale 3 e 4 posto aggiunto euro 15 notte cad)

Si prega specificare al momento della prenotazione la convenzione

"Federazione Italiana Sportiva Calcio Tavolo".

Bed and Breakfast degli Ottimati

"in the heart of the center of Reggio Calabria"

Telephone: +39 328 302 1201 (Languages: Italiano - English - Français)

+39 329 839 0282 (Lingua Italiana)

Email: info@bbottimati.it

Website: www.bbottimati.it





seguiti su facebook

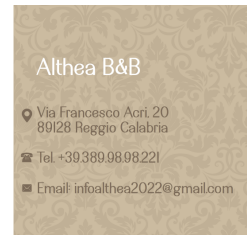

**CONVENZIONE PERNOTTAMENTO STRUTTURA RICETTIVA ALTHEA GUEST ROOMS
E
ASSOCIAZIONE CULTURALE ACT REGGIO 2004**

PREMETTENDO CHE:

La nostra struttura recentemente rinnovata si compone di n°1 unità abitative “Althea Guest Rooms sita in Via Francesco Acri n° 20”, è collocata in una zona ricca di testimonianze storiche, architettoniche e culturali, nel cuore storico della città di Reggio Calabria.

A due passi dalla struttura ci sono: il **Castello Aragonese**, la via Marina " **il km più bello d'Italia**", **monumenti e luoghi di interesse** per soddisfare il proprio desiderio di conoscenza.

La struttura ha un design moderno con attenzione ai particolari, sono a disposizione dei nostri clienti toilette privata, Riscaldamento, libertà di rientro notturno ad ogni ora.

La nostra residenza è la location perfetta per soggiorni di lavoro, svago, per una vacanza romantica in un ambiente tranquillo e riservato;

I servizi compresi all'interno della tariffa sono:

- connessione Wi-Fi
- aria condizionata,
- TV a schermo piatto e frigorifero.
- Le unità sono dotate di scrivania, bollitore e macchinetta del caffè.
- Servizio di pulizia camera e cambio biancheria una ogni 3 giorni o ad ogni cambio ospite;

Le camere saranno disponibili a partire dalle ore 14:00 del giorno d'arrivo.

MODALITA ' DI PAGAMENTO

Pagamento diretto all'arrivo o addebito su carta di credito/ bonifico bancario.

POLITICA DI CANCELLAZIONE

Tutte le cancellazioni devono essere comunicate prima possibile onde consentire alla struttura di rivendere la risorsa prenotata.



seguiti su facebook

Althea B&B

Via Francesco Acri 20
89128 Reggio Calabria

Tel. +39.389.98.98.221

Email: infoalthea2022@gmail.com

SOLUZIONI PROPOSTE

Camera matrimoniale superior "AFRODITE"

Camera composta da n°1 letto matrimoniale large su richiesta uso singolo con bagno privato.

Può ospitare da 1 a 2 persone

1

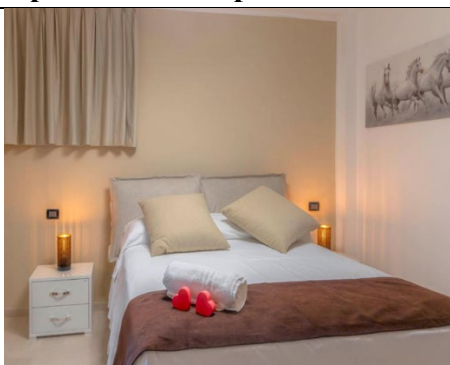

Camera matrimoniale CLASSIC "ATHENA"

Camera composta da n°1 letto matrimoniale su richiesta uso singolo con bagno in comune con altra stanza.

Può ospitare da 1 a 2 persone

2

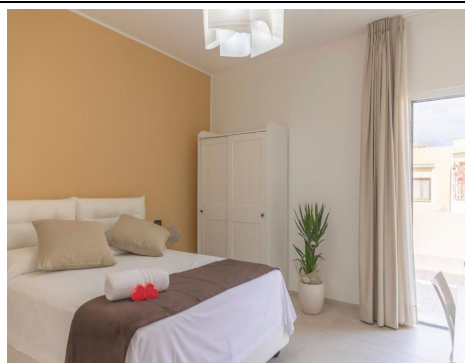



seguici su facebook

Althea B&B

Via Francesco Acri, 20
89128 Reggio Calabria

Tel. +39.389.98.98.221

Email: infoalthea2022@gmail.com

Camera con letti singoli CLASSIC "IGEA"

Camera composta da n°1 letto matrimoniale su richiesta uso singolo con bagno in comune con altra stanza.

Può ospitare da 1 a 2 persone

3

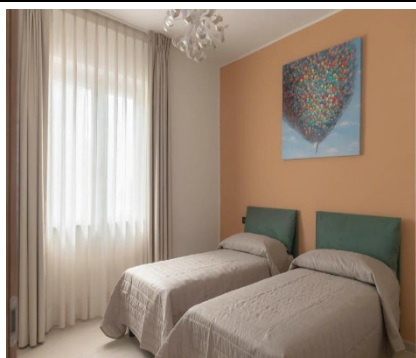

CAMERA BI-FAMILIARE ATHENA -IGEA

Camera composta da n°1 letto matrimoniale large n°1 camera con due letti singoli n °1 bagno in comune

Può ospitare da 1 a 4 persone

4

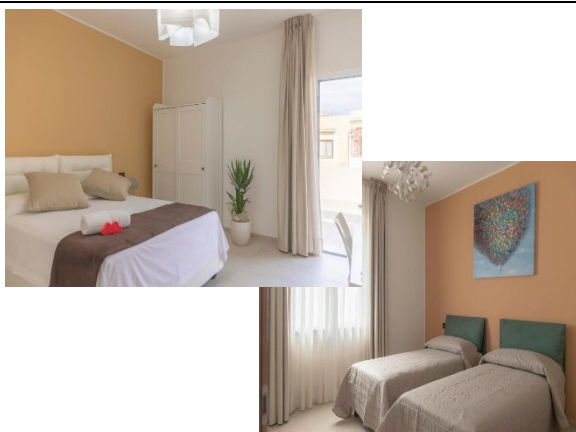



seguici su facebook





Althea B&B

Via Francesco Acri, 20
89128 Reggio Calabria

Tel. +39.389.98.98221

Email: infoalthea2022@gmail.com





TARIFE GIORNALIERE NON IN CONVENZIONE

Sol.	Camera	1 persona 	2 persone 	3 persone 	4 persone 
1	Camera matrimoniale SUPERIOR“ AFRODITE”	60	80	///	///
2	Camera matrimoniale CLASSIC “ATHENA”	60	80	///	///
3	Camera con letti singoli CLASSIC “IGEA”	60	80	///	///
4	CAMERA BI-FAMILIARE ATHENA –IGEA	///	///	100	120

TARIFE GIORNALIERE IN CONVENZIONE (COMPRESA TASSA DI SOGGIORNO)

Siamo lieti di condividere uno sconto del 15% valido per i clienti che hanno sottoscritto la presente Convenzione. Lo sconto è fruibile attraverso le prenotazioni effettuate direttamente con il nostro staff contattando il numero cell 389-9898221 ed indicare il seguente

CODICE SCONTO: SUBUTEO

Sol.	Camera	1 persona 	2 persone 	3 persone 	4 persone 
1	Camera matrimoniale SUPERIOR“ AFRODITE”	52	69	///	///
2	Camera matrimoniale CLASSIC “ATHENA”	52	69	///	///
3	Camera con letti singoli CLASSIC “IGEA”	52	69	///	///
4	CAMERA BI-FAMILIARE ATHENA –IGEA	///	///	86	104

Il nostro staff sarà lieto di fornire ulteriori approfondimenti sulla struttura e sui servizi, restiamo a vostra completa disposizione.

E' possibile anche consultare il nostro profilo

facebook :

<https://www.facebook.com/Altheareggiocalabria>



seguici su facebook

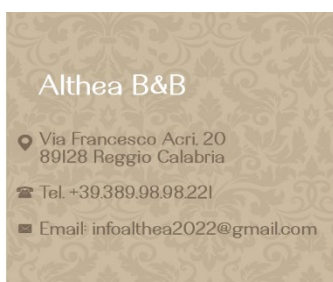

Profilo instagram

